臺灣日日新報 昭和十七年二月二日（月曜日） 第一万五千五百二十三號 （一）
（第二種郵便物認可）（明治卅一年五月九日第三種郵便物認可）

臺灣日日新報

日本 四頁 Air

シンガポール對岸に進出

皇軍マレー猛進撃

上陸五十五日赫々戰果

【東京發同盟至急報】大本營發表（二月一日午後六時）マレー半島を進撃中なる帝國陸軍部隊は昨一月三十一日夕その先鋒を以てシンガポール市の對岸に進出せり、上陸以來五十五日、踏破行程約千百粁、舟艇機動約六百五十粁、橋梁修理約三百五十、この間主力の交戰實に九十二回に及べり、その戰果の主なるもの左の如し

鹵獲品（破壞せるものを含む）火砲三百三十門、機關銃五百五十挺、戰車（裝甲車を含む）約二百三十輛、自動車三千六百輛、機秣、燃料軍自活に十分なる量、俘虜約八千、遺棄死體約五千、概ね二個師團の兵力を潰滅せり

ジョホールバール突入

【ジョホール前線〇〇一日發同盟至急報】ジョホール街道に沿ひ猛進中だつた我が中央道進撃の先鋒諸部隊は三十一日午後四時四十五分遂にジョホール・バールに突入した、

【マレー戰線〇〇三十一日發同盟】ジョホール・バル北方の中央路を猛進中の〇〇部隊の先鋒は三十日午後スクダイ南方〇粁の地點を通過最後の猛追撃を續行中

【マレー戰線三十一日發同盟】敵軍は遮斷作戰の一環として我が中央道路上の橋梁を破壞し、逐に三十一日午後先鋒諸部隊はシンガポール對岸に進出した、

【マレー戰線〇〇三十一日發同盟】我が中央突破部隊のジョホール・バル目指して驀進中の戰況はジョホール・バルを目前に控へて敵兵力を挽く

【ジョホール戰線〇〇一日發同盟】我が中央突破部隊のジョホール・バル突入は敵軍の意表を衝いた電撃的なもので敵は全く周章狼狽の態で退却を開始したものと見られ、我が突破部隊の前面には敵の遺棄した自動車、火砲、彈藥、糧秣等が山積してゐる

米英の桎梏から解放される感謝

大東亜戰への賛意 南方諸邦學生は語る

【東京發同盟】南方諸邦の留學生團體「興亞會」では、日本に對する感謝の意を表明するため、一月廿日午後六時から帝國ホテルで開催、主賓の出席を求めたが、折柄、大東亜戰爭勃發に際會し、同會の會員たる南方諸邦の留學生中、ビルマ（緬甸）、フィリピン（比律賓）、ジャワ（爪哇）、スマトラ（蘇門答剌）、佛印、泰國、英領マレー（馬來）、ボルネオ（婆羅洲）、ニューギニア（新幾内亞）、ニューカレドニア（新喀里多尼亞）、ハワイ（布哇）の十一地域の學生は、いずれも日本軍の南方作戰に際し、敵國の學生として、或は捕虜として、或は抑留者として、それぞれ日本軍の手で保護されるに至つたが、日本軍の南方諸地域に對する二月末日迄の一擧占領に對する驚異と感激とは、彼等をして大東亜戰爭の眞意義を理解せしめるに至つたので、この際、日本に對する感謝の意を表明するため、主賓の出席を求めたものである。

【東京發同盟】今度開催されるべき臨時議會に提出される豫定の戰時債券發行法律案は、大藏當局に於いて目下最後的研究中であるが、その内容は、一、債券の消化は主として青少年團を動員して行ふこと、二、債券の利率は年三分五厘以上、四分以下とすること、三、債券の發行は日本銀行の引受發行とすること、四、債券の發行額は一回五億圓以内とすること、五、債券の發行は一回毎に議會の協賛を經ること、六、債券の償還は發行後十年目に一回とすること、七、債券の發行は一回毎に議會の協賛を經ること、八、債券の發行は一回毎に議會の協賛を經ること、九、債券の發行は一回毎に議會の協賛を經ること、十、債券の發行は一回毎に議會の協賛を經ること、十一、債券の發行は一回毎に議會の協賛を經ること、十二、債券の發行は一回毎に議會の協賛を經ること、十三、債券の發行は一回毎に議會の協賛を經ること、十四、債券の發行は一回毎に議會の協賛を經ること、十五、債券の發行は一回毎に議會の協賛を經ること、十六、債券の發行は一回毎に議會の協賛を經ること、十七、債券の發行は一回毎に議會の協賛を經ること、十八、債券の發行は一回毎に議會の協賛を經ること、十九、債券の發行は一回毎に議會の協賛を經ること、二十、債券の發行は一回毎に議會の協賛を經ること、二十一、債券の發行は一回毎に議會の協賛を經ること、二十二、債券の發行は一回毎に議會の協賛を經ること、二十三、債券の發行は一回毎に議會の協賛を經ること、二十四、債券の發行は一回毎に議會の協賛を經ること、二十五、債券の發行は一回毎に議會の協賛を經ること、二十六、債券の發行は一回毎に議會の協賛を經ること、二十七、債券の發行は一回毎に議會の協賛を經ること、二十八、債券の發行は一回毎に議會の協賛を經ること、二十九、債券の發行は一回毎に議會の協賛を經ること、三十、債券の發行は一回毎に議會の協賛を經ること、三十一、債券の發行は一回毎に議會の協賛を經ること、三十二、債券の發行は一回毎に議會の協賛を經ること、三十三、債券の發行は一回毎に議會の協賛を經ること、三十四、債券の發行は一回毎に議會の協賛を經ること、三十五、債券の發行は一回毎に議會の協賛を經ること、三十六、債券の發行は一回毎に議會の協賛を經ること、三十七、債券の發行は一回毎に議會の協賛を經ること、三十八、債券の發行は一回毎に議會の協賛を經ること、三十九、債券の發行は一回毎に議會の協賛を經ること、四十、債券の發行は一回毎に議會の協賛を經ること、四十一、債券の發行は一回毎に議會の協賛を經ること、四十二、債券の發行は一回毎に議會の協賛を經ること、四十三、債券の發行は一回毎に議會の協賛を經ること、四十四、債券の發行は一回毎に議會の協賛を經ること、四十五、債券の發行は一回毎に議會の協賛を經ること、四十六、債券の發行は一回毎に議會の協賛を經ること、四十七、債券の發行は一回毎に議會の協賛を經ること、四十八、債券の發行は一回毎に議會の協賛を經ること、四十九、債券の發行は一回毎に議會の協賛を經ること、五十、債券の發行は一回毎に議會の協賛を經ること、五十一、債券の發行は一回毎に議會の協賛を經ること、五十二、債券の發行は一回毎に議會の協賛を經ること、五十三、債券の發行は一回毎に議會の協賛を經ること、五十四、債券の發行は一回毎に議會の協賛を經ること、五十五、債券の發行は一回毎に議會の協賛を經ること、五十六、債券の發行は一回毎に議會の協賛を經ること、五十七、債券の發行は一回毎に議會の協賛を經ること、五十八、債券の發行は一回毎に議會の協賛を經ること、五十九、債券の發行は一回毎に議會の協賛を經ること、六十、債券の發行は一回毎に議會の協賛を經ること、六十一、債券の發行は一回毎に議會の協賛を經ること、六十二、債券の發行は一回毎に議會の協賛を經ること、六十三、債券の發行は一回毎に議會の協賛を經ること、六十四、債券の發行は一回毎に議會の協賛を經ること、六十五、債券の發行は一回毎に議會の協賛を經ること、六十六、債券の發行は一回毎に議會の協賛を經ること、六十七、債券の發行は一回毎に議會の協賛を經ること、六十八、債券の發行は一回毎に議會の協賛を經ること、六十九、債券の發行は一回毎に議會の協賛を經ること、七十、債券の發行は一回毎に議會の協賛を經ること、七十一、債券の發行は一回毎に議會の協賛を經ること、七十二、債券の發行は一回毎に議會の協賛を經ること、七十三、債券の發行は一回毎に議會の協賛を經ること、七十四、債券の發行は一回毎に議會の協賛を經ること、七十五、債券の發行は一回毎に議會の協賛を經ること、七十六、債券の發行は一回毎に議會の協賛を經ること、七十七、債券の發行は一回毎に議會の協賛を經ること、七十八、債券の發行は一回毎に議會の協賛を經ること、七十九、債券の發行は一回毎に議會の協賛を經ること、八十、債券の發行は一回毎に議會の協賛を經ること、八十一、債券の發行は一回毎に議會の協賛を經ること、八十二、債券の發行は一回毎に議會の協賛を經ること、八十三、債券の發行は一回毎に議會の協賛を經ること、八十四、債券の發行は一回毎に議會の協賛を經ること、八十五、債券の發行は一回毎に議會の協賛を經ること、八十六、債券の發行は一回毎に議會の協賛を經ること、八十七、債券の發行は一回毎に議會の協賛を經ること、八十八、債券の發行は一回毎に議會の協賛を經ること、八十九、債券の發行は一回毎に議會の協賛を經ること、九十、債券の發行は一回毎に議會の協賛を經ること、九十一、債券の發行は一回毎に議會の協賛を經ること、九十二、債券の發行は一回毎に議會の協賛を經ること、九十三、債券の發行は一回毎に議會の協賛を經ること、九十四、債券の發行は一回毎に議會の協賛を經ること、九十五、債券の發行は一回毎に議會の協賛を經ること、九十六、債券の發行は一回毎に議會の協賛を經ること、九十七、債券の發行は一回毎に議會の協賛を經ること、九十八、債券の發行は一回毎に議會の協賛を經ること、九十九、債券の發行は一回毎に議會の協賛を經ること、百、債券の發行は一回毎に議會の協賛を經ること、百一、債券の發行は一回毎に議會の協賛を經ること、百二、債券の發行は一回毎に議會の協賛を經ること、百三、債券の發行は一回毎に議會の協賛を經ること、百四、債券の發行は一回毎に議會の協賛を經ること、百五、債券の發行は一回毎に議會の協賛を經ること、百六、債券の發行は一回毎に議會の協賛を經ること、百七、債券の發行は一回毎に議會の協賛を經ること、百八、債券の發行は一回毎に議會の協賛を經ること、百九、債券の發行は一回毎に議會の協賛を經ること、百十、債券の發行は一回毎に議會の協賛を經ること、百十一、債券の發行は一回毎に議會の協賛を經ること、百十二、債券の發行は一回毎に議會の協賛を經ること、百十三、債券の發行は一回毎に議會の協賛を經ること、百十四、債券の發行は一回毎に議會の協賛を經ること、百十五、債券の發行は一回毎に議會の協賛を經ること、百十六、債券の發行は一回毎に議會の協賛を經ること、百十七、債券の發行は一回毎に議會の協賛を經ること、百十八、債券の發行は一回毎に議會の協賛を經ること、百十九、債券の發行は一回毎に議會の協賛を經ること、百二十、債券の發行は一回毎に議會の協賛を經ること、百二十一、債券の發行は一回毎に議會の協賛を經ること、百二十二、債券の發行は一回毎に議會の協賛を經ること、百二十三、債券の發行は一回毎に議會の協賛を經ること、百二十四、債券の發行は一回毎に議會の協賛を經ること、百二十五、債券の發行は一回毎に議會の協賛を經ること、百二十六、債券の發行は一回毎に議會の協賛を經ること、百二十七、債券の發行は一回毎に議會の協賛を經ること、百二十八、債券の發行は一回毎に議會の協賛を經ること、百二十九、債券の發行は一回毎に議會の協賛を經ること、百三十、債券の發行は一回毎に議會の協賛を經ること、百三十一、債券の發行は一回毎に議會の協賛を經ること、百三十二、債券の發行は一回毎に議會の協賛を經ること、百三十三、債券の發行は一回毎に議會の協賛を經ること、百三十四、債券の發行は一回毎に議會の協賛を經ること、百三十五、債券の發行は一回毎に議會の協賛を經ること、百三十六、債券の發行は一回毎に議會の協賛を經ること、百三十七、債券の發行は一回毎に議會の協賛を經ること、百三十八、債券の發行は一回毎に議會の協賛を經ること、百三十九、債券の發行は一回毎に議會の協賛を經ること、百四十、債券の發行は一回毎に議會の協賛を經ること、百四十一、債券の發行は一回毎に議會の協賛を經ること、百四十二、債券の發行は一回毎に議會の協賛を經ること、百四十三、債券の發行は一回毎に議會の協賛を經ること、百四十四、債券の發行は一回毎に議會の協賛を經ること、百四十五、債券の發行は一回毎に議會の協賛を經ること、百四十六、債券の發行は一回毎に議會の協賛を經ること、百四十七、債券の發行は一回毎に議會の協賛を經ること、百四十八、債券の發行は一回毎に議會の協賛を經ること、百四十九、債券の發行は一回毎に議會の協賛を經ること、百五十、債券の發行は一回毎に議會の協賛を經ること、百五十一、債券の發行は一回毎に議會の協賛を經ること、百五十二、債券の發行は一回毎に議會の協賛を經ること、百五十三、債券の發行は一回毎に議會の協賛を經ること、百五十四、債券の發行は一回毎に議會の協賛を經ること、百五十五、債券の發行は一回毎に議會の協賛を經ること、百五十六、債券の發行は一回毎に議會の協賛を經ること、百五十七、債券の發行は一回毎に議會の協賛を經ること、百五十八、債券の發行は一回毎に議會の協賛を經ること、百五十九、債券の發行は一回毎に議會の協賛を經ること、百六十、債券の發行は一回毎に議會の協賛を經ること、百六十一、債券の發行は一回毎に議會の協賛を經ること、百六十二、債券の發行は一回毎に議會の協賛を經ること、百六十三、債券の發行は一回毎に議會の協賛を經ること、百六十四、債券の發行は一回毎に議會の協賛を經ること、百六十五、債券の發行は一回毎に議會の協賛を經ること、百六十六、債券の發行は一回毎に議會の協賛を經ること、百六十七、債券の發行は一回毎に議會の協賛を經ること、百六十八、債券の發行は一回毎に議會の協賛を經ること、百六十九、債券の發行は一回毎に議會の協賛を經ること、百七十、債券の發行は一回毎に議會の協賛を經ること、百七十一、債券の發行は一回毎に議會の協賛を經ること、百七十二、債券の發行は一回毎に議會の協賛を經ること、百七十三、債券の發行は一回毎に議會の協賛を經ること、百七十四、債券の發行は一回毎に議會の協賛を經ること、百七十五、債券の發行は一回毎に議會の協賛を經ること、百七十六、債券の發行は一回毎に議會の協賛を經ること、百七十七、債券の發行は一回毎に議會の協賛を經ること、百七十八、債券の發行は一回毎に議會の協賛を經ること、百七十九、債券の發行は一回毎に議會の協賛を經ること、百八十、債券の發行は一回毎に議會の協賛を經ること、百八十一、債券の發行は一回毎に議會の協賛を經ること、百八十二、債券の發行は一回毎に議會の協賛を經ること、百八十三、債券の發行は一回毎に議會の協賛を經ること、百八十四、債券の發行は一回毎に議會の協賛を經ること、百八十五、債券の發行は一回毎に議會の協賛を經ること、百八十六、債券の發行は一回毎に議會の協賛を經ること、百八十七、債券の發行は一回毎に議會の協賛を經ること、百八十八、債券の發行は一回毎に議會の協賛を經ること、百八十九、債券の發行は一回毎に議會の協賛を經ること、百九十、債券の發行は一回毎に議會の協賛を經ること、百九十一、債券の發行は一回毎に議會の協賛を經ること、百九十二、債券の發行は一回毎に議會の協賛を經ること、百九十三、債券の發行は一回毎に議會の協賛を經ること、百九十四、債券の發行は一回毎に議會の協賛を經ること、百九十五、債券の發行は一回毎に議會の協賛を經ること、百九十六、債券の發行は一回毎に議會の協賛を經ること、百九十七、債券の發行は一回毎に議會の協賛を經ること、百九十八、債券の發行は一回毎に議會の協賛を經ること、百九十九、債券の發行は一回毎に議會の協賛を經ること、二百、債券の發行は一回毎に議會の協賛を經ること、二百一、債券の發行は一回毎に議會の協賛を經ること、二百二、債券の發行は一回毎に議會の協賛を經ること、二百三、債券の發行は一回毎に議會の協賛を經ること、二百四、債券の發行は一回毎に議會の協賛を經ること、二百五、債券の發行は一回毎に議會の協賛を經ること、二百六、債券の發行は一回毎に議會の協賛を經ること、二百七、債券の發行は一回毎に議會の協賛を經ること、二百八、債券の發行は一回毎に議會の協賛を經ること、二百九、債券の發行は一回毎に議會の協賛を經ること、二百十、債券の發行は一回毎に議會の協賛を經ること、二百十一、債券の發行は一回毎に議會の協賛を經ること、二百十二、債券の發行は一回毎に議會の協賛を經ること、二百十三、債券の發行は一回毎に議會の協賛を經ること、二百十四、債券の發行は一回毎に議會の協賛を經ること、二百十五、債券の發行は一回毎に議會の協賛を經ること、二百十六、債券の發行は一回毎に議會の協賛を經ること、二百十七、債券の發行は一回毎に議會の協賛を經ること、二百十八、債券の發行は一回毎に議會の協賛を經ること、二百十九、債券の發行は一回毎に議會の協賛を經ること、二百二十、債券の發行は一回毎に議會の協賛を經ること、二百二十一、債券の發行は一回毎に議會の協賛を經ること、二百二十二、債券の發行は一回毎に議會の協賛を經ること、二百二十三、債券の發行は一回毎に議會の協賛を經ること、二百二十四、債券の發行は一回毎に議會の協賛を經ること、二百二十五、債券の發行は一回毎に議會の協賛を經ること、二百二十六、債券の發行は一回毎に議會の協賛を經ること、二百二十七、債券の發行は一回毎に議會の協賛を經ること、二百二十八、債券の發行は一回毎に議會の協賛を經ること、二百二十九、債券の發行は一回毎に議會の協賛を經ること、二百三十、債券の發行は一回毎に議會の協賛を經ること、二百三十一、債券の發行は一回毎に議會の協賛を經ること、二百三十二、債券の發行は一回毎に議會の協賛を經ること、二百三十三、債券の發行は一回毎に議會の協賛を經ること、二百三十四、債券の發行は一回毎に議會の協賛を經ること、二百三十五、債券の發行は一回毎に議會の協賛を經ること、二百三十六、債券の發行は一回毎に議會の協賛を經ること、二百三十七、債券の發行は一回毎に議會の協賛を經ること、二百三十八、債券の發行は一回毎に議會の協賛を經ること、二百三十九、債券の發行は一回毎に議會の協賛を經ること、二百四十、債券の發行は一回毎に議會の協賛を經ること、二百四十一、債券の發行は一回毎に議會の協賛を經ること、二百四十二、債券の發行は一回毎に議會の協賛を經ること、二百四十三、債券の發行は一回毎に議會の協賛を經ること、二百四十四、債券の發行は一回毎に議會の協賛を經ること、二百四十五、債券の發行は一回毎に議會の協賛を經ること、二百四十六、債券の發行は一回毎に議會の協賛を經ること、二百四十七、債券の發行は一回毎に議會の協賛を經ること、二百四十八、債券の發行は一回毎に議會の協賛を經ること、二百四十九、債券の發行は一回毎に議會の協賛を經ること、二百五十、債券の發行は一回毎に議會の協賛を經ること、二百五十一、債券の發行は一回毎に議會の協賛を經ること、二百五十二、債券の發行は一回毎に議會の協賛を經ること、二百五十三、債券の發行は一回毎に議會の協賛を經ること、二百五十四、債券の發行は一回毎に議會の協賛を經ること、二百五十五、債券の發行は一回毎に議會の協賛を經ること、二百五十六、債券の發行は一回毎に議會の協賛を經ること、二百五十七、債券の發行は一回毎に議會の協賛を經ること、二百五十八、債券の發行は一回毎に議會の協賛を經ること、二百五十九、債券の發行は一回毎に議會の協賛を經ること、二百六十、債券の發行は一回毎に議會の協賛を經ること、二百六十一、債券の發行は一回毎に議會の協賛を經ること、二百六十二、債券の發行は一回毎に議會の協賛を經ること、二百六十三、債券の發行は一回毎に議會の協賛を經ること、二百六十四、債券の發行は一回毎に議會の協賛を經ること、二百六十五、債券の發行は一回毎に議會の協賛を經ること、二百六十六、債券の發行は一回毎に議會の協賛を經ること、二百六十七、債券の發行は一回毎に議會の協賛を經ること、二百六十八、債券の發行は一回毎に議會の協賛を經ること、二百六十九、債券の發行は一回毎に議會の協賛を經ること、二百七十、債券の發行は一回毎に議會の協賛を經ること、二百七十一、債券の發行は一回毎に議會の協賛を經ること、二百七十二、債券の發行は一回毎に議會の協賛を經ること、二百七十三、債券の發行は一回毎に議會の協賛を經ること、二百七十四、債券の發行は一回毎に議會の協賛を經ること、二百七十五、債券の發行は一回毎に議會の協賛を經ること、二百七十六、債券の發行は一回毎に議會の協賛を經ること、二百七十七、債券の發行は一回毎に議會の協賛を經ること、二百七十八、債券の發行は一回毎に議會の協賛を經ること、二百七十九、債券の發行は一回毎に議會の協賛を經ること、二百八十、債券の發行は一回毎に議會の協賛を經ること、二百八十一、債券の發行は一回毎に議會の協賛を經ること、二百八十二、債券の發行は一回毎に議會の協賛を經ること、二百八十三、債券の發行は一回毎に議會の協賛を經ること、二百八十四、債券の發行は一回毎に議會の協賛を經ること、二百八十五、債券の發行は一回毎に議會の協賛を經ること、二百八十六、債券の發行は一回毎に議會の協賛を經ること、二百八十七、債券の發行は一回毎に議會の協賛を經ること、二百八十八、債券の發行は一回毎に議會の協賛を經ること、二百八十九、債券の發行は一回毎に議會の協賛を經ること、二百九十、債券の發行は一回毎に議會の協賛を經ること、二百九十一、債券の發行は一回毎に議會の協賛を經ること、二百九十二、債券の發行は一回毎に議會の協賛を經ること、二百九十三、債券の發行は一回毎に議會の協賛を經ること、二百九十四、債券の發行は一回毎に議會の協賛を經ること、二百九十五、債券の發行は一回毎に議會の協賛を經ること、二百九十六、債券の發行は一回毎に議會の協賛を經ること、二百九十七、債券の發行は一回毎に議會の協賛を經ること、二百九十八、債券の發行は一回毎に議會の協賛を經ること、二百九十九、債券の發行は一回毎に議會の協賛を經ること、三百、債券の發行は一回毎に議會の協賛を經ること、三百一、債券の發行は一回毎に議會の協賛を經ること、三百二、債券の發行は一回毎に議會の協賛を經ること、三百三、債券の發行は一回毎に議會の協賛を經ること、三百四、債券の發行は一回毎に議會の協賛を經ること、三百五、債券の發行は一回毎に議會の協賛を經ること、三百六、債券の發行は一回毎に議會の協賛を經ること、三百七、債券の發行は一回毎に議會の協賛を經ること、三百八、債券の發行は一回毎に議會の協賛を經ること、三百九、債券の發行は一回毎に議會の協賛を經ること、三百十、債券の發行は一回毎に議會の協賛を經ること、三百十一、債券の發行は一回毎に議會の協賛を經ること、三百十二、債券の發行は一回毎に議會の協賛を經ること、三百十三、債券の發行は一回毎に議會の協賛を經ること、三百十四、債券の發行は一回毎に議會の協賛を經ること、三百十五、債券の發行は一回毎に議會の協賛を經ること、三百十六、債券の發行は一回毎に議會の協賛を經ること、三百十七、債券の發行は一回毎に議會の協賛を經ること、三百十八、債券の發行は一回毎に議會の協賛を經ること、三百十九、債券の發行は一回毎に議會の協賛を經ること、三百二十、債券の發行は一回毎に議會の協賛を經ること、三百二十一、債券の發行は一回毎に議會の協賛を經ること、三百二十二、債券の發行は一回毎に議會の協賛を經ること、三百二十三、債券の發行は一回毎に議會の協賛を經ること、三百二十四、債券の發行は一回毎に議會の協賛を經ること、三百二十五、債券の發行は一回毎に議會の協賛を經ること、三百二十六、債券の發行は一回毎に議會の協賛を經ること、三百二十七、債券の發行は一回毎に議會の協賛を經ること、三百二十八、債券の發行は一回毎に議會の協賛を經ること、三百二十九、債券の發行は一回毎に議會の協賛を經ること、三百三十、債券の發行は一回毎に議會の協賛を經ること、三百三十一、債券の發行は一回毎に議會の協賛を經ること、三百三十二、債券の發行は一回毎に議會の協賛を經ること、三百三十三、債券の發行は一回毎に議會の協賛を經ること、三百三十四、債券の發行は一回毎に議會の協賛を經ること、三百三十五、債券の發行は一回毎に議會の協賛を經ること、三百三十六、債券の發行は一回毎に議會の協賛を經ること、三百三十七、債券の發行は一回毎に議會の協賛を經ること、三百三十八、債券の發行は一回毎に議會の協賛を經ること、三百三十九、債券の發行は一回毎に議會の協賛を經ること、三百四十、債券の發行は一回毎に議會の協賛を經ること、三百四十一、債券の發行は一回毎に議會の協賛を經ること、三百四十二、債券の發行は一回毎に議會の協賛を經ること、三百四十三、債券の發行は一回毎に議會の協賛を經ること、三百四十四、債券の發行は一回毎に議會の協賛を經ること、三百四十五、債券の發行は一回毎に議會の協賛を經ること、三百四十六、債券の發行は一回毎に議會の協賛を經ること、三百四十七、債券の發行は一回毎に議會の協賛を經ること、三百四十八、債券の發行は一回毎に議會の協賛を經ること、三百四十九、債券の發行は一回毎に議會の協賛を經ること、三百五十、債券の發行は一回毎に議會の協賛を經ること、三百五十一、債券の發行は一回毎に議會の協賛を經ること、三百五十二、債券の發行は一回毎に議會の協賛を經ること、三百五十三、債券の發行は一回毎に議會の協賛を經ること、三百五十四、債券の發行は一回毎に議會の協賛を經ること、三百五十五、債券の發行は一回毎に議會の協賛を經ること、三百五十六、債券の發行は一回毎に議會の協賛を經ること、三百五十七、債券の發行は一回毎に議會の協賛を經ること、三百五十八、債券の發行は一回毎に議會の協賛を經ること、三百五十九、債券の發行は一回毎に議會の協賛を經ること、三百六十、債券の發行は一回毎に議會の協賛を經ること、三百六十一、債券の發行は一回毎に議會の協賛を經ること、三百六十二、債券の發行は一回毎に議會の協賛を經ること、三百六十三、債券の發行は一回毎に議會の協賛を經ること、三百六十四、債券の發行は一回毎に議會の協賛を經ること、三百六十五、債券の發行は一回毎に議會の協賛を經ること、三百六十六、債券の發行は一回毎に議會の協賛を經ること、三百六十七、債券の發行は一回毎に議會の協賛を經ること、三百六十八、債券の發行は一回毎に議會の協賛を經ること、三百六十九、債券の發行は一回毎に議會の協賛を經ること、三百七十、債券の發行は一回毎に議會の協賛を經ること、三百七十一、債券の發行は一回毎に議會の協賛を經ること、三百七十二、債券の發行は一回毎に議會の協賛を經ること、三百七十三、債券の發行は一回毎に議會の協賛を經ること、三百七十四、債券の發行は一回毎に議會の協賛を經ること、三百七十五、債券の發行は一回毎に議會の協賛を經ること、三百七十六、債券の發行は一回毎に議會の協賛を經ること、三百七十七、債券の發行は一回毎に議會の協賛を經ること、三百七十八、債券の發行は一回毎に議會の協賛を經ること、三百七十九、債券の發行は一回毎に議會の協賛を經ること、三百八十、債券の發行は一回毎に議會の協賛を經ること、三百八十一、債券の發行は一回毎に議會の協賛を經ること、三百八十二、債券の發行は一回毎に議會の協賛を經ること、三百八十三、債券の發行は一回毎に議會の協賛を經ること、三百八十四、債券の發行は一回毎に議會の協賛を經ること、三百八十五、債券の發行は一回毎に議會の協賛を經ること、三百八十六、債券の發行は一回毎に議會の協賛を經ること、三百八十七、債券の發行は一回毎に議會の協賛を經ること、三百八十八、債券の發行は一回毎に議會の協賛を經ること、三百八十九、債券の發行は一回毎に議會の協賛を經ること、三百九十、債券の發行は一回毎に議會の協賛を經ること、三百九十一、債券の發行は一回毎に議會の協賛を經ること、三百九十二、債券の發行は一回毎に議會の協賛を經ること、三百九十三、債券の發行は一回毎に議會の協賛を經ること、三百九十四、債券の發行は一回毎に議會の協賛を經ること、三百九十五、債券の發行は一回毎に議會の協賛を經ること、三百九十六、債券の發行は一回毎に議會の協賛を經ること、三百九十七、債券の發行は一回毎に議會の協賛を經ること、三百九十八、債券の發行は一回毎に議會の協賛を經ること、三百九十九、債券の發行は一回毎に議會の協賛を經ること、四百、債券の發行は一回毎に議會の協賛を經ること、四百一、債券の發行は一回毎に議會の協賛を經ること、四百二、債券の發行は一回毎に議會の協賛を經ること、四百三、債券の發行は一回毎に議會の協賛を經ること、四百四、債券の發行は一回毎に議會の協賛を經ること、四百五、債券の發行は一回毎に議會の協賛を經ること、四百六、債券の發行は一回毎に議會の協賛を經ること、四百七、債券の發行は一回毎に議會の協賛を經ること、四百八、債券の發行は一回毎に議會の協賛を經ること、四百九、債券の發行は一回毎に議會の協賛を經ること、四百十、債券の發行は一回毎に議會の協賛を經ること、四百十一、債券の發行は一回毎に議會の協賛を經ること、四百十二、債券の發行は一回毎に議會の協賛を經ること、四百十三、債券の發行は一回毎に議會の協賛を經ること、四百十四、債券の發行は一回毎に議會の協賛を經ること、四百十五、債券の發行は一回毎に議會の協賛を經ること、四百十六、債券の發行は一回毎に議會の協賛を經ること、四百十七、債券の發行は一回毎に議會の協賛を經ること、四百十八、債券の發行は一回毎に議會の協賛を經ること、四百十九、債券の發行は一回毎に議會の協賛を經ること、四百二十、債券の發行は一回毎に議會の協賛を經ること、四百二十一、債券の發行は一回毎に議會の協賛を經ること、四百二十二、債券の發行は一回毎に議會の協賛を經ること、四百二十三、債券の發行は一回毎に議會の協賛を經ること、四百二十四、債券の發行は一回毎に議會の協賛を經ること、四百二十五、債券の發行は一回毎に議會の協賛を經ること、四百二十六、債券の發行は一回毎に議會の協賛を經ること、四百二十七、債券の發行は一回毎に議會の協賛を經ること、四百二十八、債券の發行は一回毎に議會の協賛を經ること、四百二十九、債券の發行は一回毎に議會の協賛を經ること、四百三十、債券の發行は一回毎に議會の協賛を經ること、四百三十一、債券の發行は一回毎に議會の協賛を經ること、四百三十二、債券の發行は一回毎に議會の協賛を經ること、四百三十三、債券の發行は一回毎に議會の協賛を經ること、四百三十四、債券の發行は一回毎に議會の協賛を經ること、四百三十五、債券の發行は一回毎に議會の協賛を經ること、四百三十六、債券の發行は一回毎に議會の協賛を經ること、四百三十七、債券の發行は一回毎に議會の協賛を經ること、四百三十八、債券の發行は一回毎に議會の協賛を經ること、四百三十九、債券の發行は一回毎に議會の協賛を經ること、四百四十、債券の發行は一回毎に議會の協賛を經ること、四百四十一、債券の發行は一回毎に議會の協賛を經ること、四百四十二、債券の發行は一回毎に議會の協賛を經ること、四百四十三、債券の發行は一回毎に議會の協賛を經ること、四百四十四、債券の發行は一回毎に議會の協賛を經ること、四百四十五、債券の發行は一回毎に議會の協賛を經ること、四百四十六、債券の發行は一回毎に議會の協賛を經ること、四百四十七、債券の發行は一回毎に議會の協賛を經ること、四百四十八、債券の發行は一回毎に議會の協賛を經ること、四百四十九、債券の發行は一回毎に議會の協賛を經ること、四百五十、債券の發行は一回毎に議會の協賛を經ること、四百五十一、債券の發行は一回毎に議會の協賛を經ること、四百五十二、債券の發行は一回毎に議會の協賛を經ること、四百五十三、債券の發行は一回毎に議會の協賛を經ること、四百五十四、債券の發行は一回毎に議會の協賛を經ること、四百五十五、債券の發行は一回毎に議會の協賛を經ること、四百五十六、債券の發行は一回毎に議會の協賛を經ること、四百五十七、債券の發行は一回毎に議會の協賛を經ること、四百五十八、債券の發行は一回毎に議會の協賛を經ること、四百五十九、債券の發行は一回毎に議會の協賛を經ること、四百六十、債券の發行は一回毎に議會の協賛を經ること、四百六十一、債券の發行は一回毎に議會の協賛を經ること、四百六十二、債券の發行は一回毎に議會の協賛を經ること、四百六十三、債券の發行は一回毎に議會の協賛を經ること、四百六十四、債券の發行は一回毎に議會の協賛を經ること、四百六十五、債券の發行は一回毎に議會の協賛を經ること、四百六十六、債券の發行は一回毎に議會の協賛を經ること、四百六十七、債券の發行は一回毎に議會の協賛を經ること、四百六十八、債券の發行は一回毎に議會の協賛を經ること、四百六十九、債券の發行は一回毎に議會の協賛を經ること、四百七十、債券の發行は一回毎に議會の協賛を經ること、四百七十一、債券の發行は一回毎に議會の協賛を經ること、四百七十二、債券の發行は一回毎に議會の協賛を經ること、四百七十三、債券の發行は一回毎に議會の協賛を經ること、四百七十四、債券の發行は一回毎に議會の協賛を經ること、四百七十五、債券の發行は一回毎に議會の協賛を經ること、四百七十六、債券の發行は一回毎に議會の協賛を經ること、四百七十七、債券の發行は一回毎に議會の協賛を經ること、四百七十八、債券の發行は一回毎に議會の協賛を經ること、四百七十九、債券の發行は一回毎に議會の協賛を經ること、四百八十、債券の發行は一回毎に議會の協賛を經ること、四百八十一、債券の發行は一回毎に議會の協賛を經ること、四百八十二、債券の發行は一回毎に議會の協賛を經ること、四百八十三、債券の發行は一回毎に議會の協賛を經ること、四百八十四、債券の發行は一回毎に議會の協賛を經ること、四百八十五、債券の發行は一回毎に議會の協賛を經ること、四百八十六、債券の發行は一回毎に議會の協賛を經ること、四百八十七、債券の發行は一回毎に議會の協賛を經ること、四百八十八、債券の發行は一回毎に議會の協賛を經ること、四百八十九、債券の發行は一回毎に議會の協賛を經ること、四百九十、債券の發行は一回毎に議會の協賛を經ること、四百九十一、債券の發行は一回毎に議會の協賛を經ること、四百九十二、債券の發行は一回毎に議會の協賛を經ること、四百九十三、債券の發行は一回毎に議會の協賛を經ること、四百九十四、債券の發行は一回毎に議會の協賛を經ること、四百九十五、債券の發行は一回毎に議會の協賛を經ること、四百九十六、債券の發行は一回毎に議會の協賛を經ること、四百九十七、債券の發行は一回毎に議會の協賛を經ること、四百九十八、債券の發行は一回毎に議會の協賛を經ること、四百九十九、債券の發行は一回毎に議會の協賛を經ること、五百、債券の發行は一回毎に議會の協賛を經ること、五百一、債券の發行は一回毎に議會の協賛を經ること、五百二、債券の發行は一回毎に議會の協賛を經ること、五百三、債券の發行は一回毎に議會の協賛を經ること、五百四、債券の發行は一回毎に議會の協賛を經ること、五百五、債券の發行は一回毎に議會の協賛を經ること、五百六、債券の發行は一回毎に議會の協賛を經ること、五百七、債券の發行は一回毎に議會の協賛を經ること、五百八、債券の發行は一回毎に議會の協賛を經ること、五百九、債券の發行は一回毎に議會の協賛を經ること、五百十、債券の發行は一回毎に議會の協賛を經ること、五百十一、債券の發行は一回毎に議會の協賛を經ること、五百十二、債券の發行は一回毎に議會の協賛を經ること、五百十三、債券の發行は一回毎に議會の協賛を經ること、五百十四、債券の發行は一回毎に議會の協賛を經ること、五百十五、債券の發行は一回毎に議會の協賛を經ること、五百十六、債券の發行は一回毎に議會の協賛を經ること、五百十七、債券の發行は一回毎に議會の協賛を經ること、五百十八、債券の發行は一回毎に議會の協賛を經ること、五百十九、債券の發行は一回毎に議會の協賛を經ること、五百二十、債券の發行は一回毎に議會の協賛を經ること、五百二十一、債券の發行は一回毎に議會の協賛を經ること、五百二十二、債券の發行は一回毎に議會の協賛を經ること、五百二十三、債券の發行は一回毎に議會の協賛を經ること、五百二十四、債券の發行は一回毎に議會の協賛を經ること、五百二十五、債券の發行は一回毎に議會の協賛を經ること、五百二十六、債券の發行は一回毎に議會の協賛を經ること、五百二十七、債券の發行は一回毎に議會の協賛を經ること、五百二十八、債券の發行は一回毎に議會の協賛を經ること、五百二十九、債券の發行は一回毎に議會の協賛を經ること、五百三十、債券の發行は一回毎に議會の協賛を經ること、五百三十一、債券の發行は一回毎に議會の協賛を經ること、五百三十二、債券の發行は一回毎に議會の協賛を經ること、五百三十三、債券の發行は一回毎に議會の協賛を經ること、五百三十四、債券の發行は一回毎に議會の協賛を經ること、五百三十五、債券の發行は一回毎に議會の協賛を經ること、五百三十六、債券の發行は一回毎に議會の協賛を經ること、五百三十七、債券の發行は一回毎に議會の協賛を經ること、五百三十八、債券の發行は一回毎に議會の協賛を經ること、五百三十九、債券の發行は一回毎に議會の協賛を經ること、五百四十、債券の發行は一回毎に議會の協賛を經ること、五百四十一、債券の發行は一回毎に議會の協賛を經ること、五百四十二、債券の發行は一回毎に議會の協賛を經ること、五百四十三、債券の發行は一回毎に議會の協賛を經ること、五百四十四、債券の發行は一回毎に議會の協賛を經ること、五百四十五、債券の發行は一回毎に議會の協賛を經ること、五百四十六、債券の發行は一回毎に議會の協賛を經ること、五百四十七、債券の發行は一回毎に議會の協賛を經ること、五百四十八、債券の發行は一回毎に議會の協賛を經ること、五百四十九、債券の發行は一回毎に議會の協賛を經ること、五百五十、債券の發行は一回毎に議會の協賛を經ること、五百五十一、債券の發行は一回毎に議會の協賛を經ること、五百五十二、債券の發行は一回毎に議會の協賛を經ること、五百五十三、債券の發行は一回毎に議會の協賛を經ること、五百五十四、債券の發行は一回毎に議會の協賛を經ること、五百五十五、債券の發行は一回毎に議會の協賛を經ること、五百五十六、債券の發行は一回毎に議會の協賛を經ること、五百五十七、債券の發行は一回毎に議會の協賛を經ること、五百五十八、債券の發行は一回毎に議會の協賛を經ること、五百五十九、債券の發行は一回毎に議會の協賛を經ること、五百六十、債券の發行は一回毎に議會の協賛を經ること、五百六十一、債券の發行は一回毎に議會の協賛を經ること、五百六十二、債券の發行は一回毎に議會の協賛を經ること、五百六十三、債券の發行は一回毎に議會の協賛を經ること、五百六十四、債券の發行は一回毎に議會の協賛を經ること、五百六十五、債券の發行は一回毎に議會の協賛を經ること、五百六十六、債券の發行は一回毎に議會の協賛を經ること、五百六十七、債券の發行は一回毎に議會の協賛を經ること、五百六十八、債券の發行は一回毎に議會の協賛を經ること、五百六十九、債券の發行は一回毎に議會の協賛を經ること、五百七十、債券

軍旗の下に忠節盡す
御楯への總進軍
島民の榮譽今や燦然

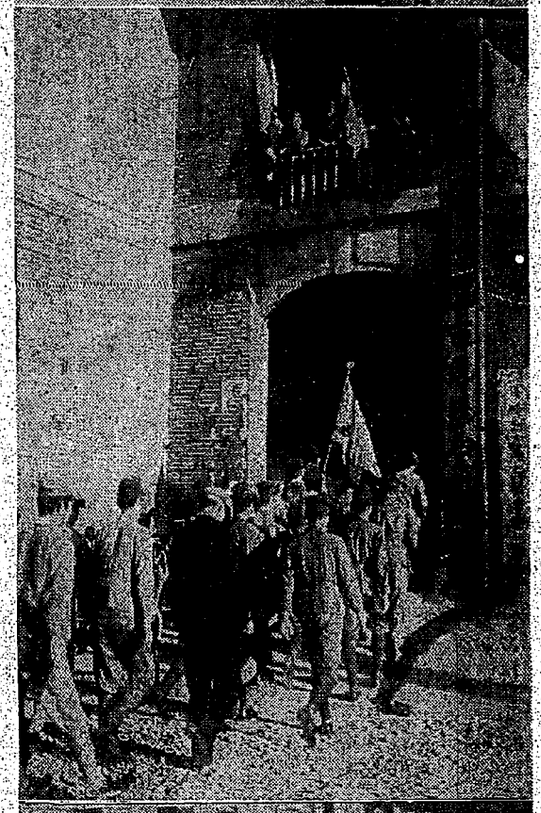

群がる島民（上）　たつ退引くしま男も婦女の歌に頭先を放圍や盛田隊に所付受者願志の壯丁兵市北臺（中）　付受者願志の壯丁兵市（下）　見送りて壯るす軍亡に

わが國史に輝く紀元二六〇二年の二月一日は、臺北市をはじめ全島各地に於ても、擧國一致の下に記念すべき陸軍特別志願兵の第一回入營壯行會が擧行された。今日まで數次に亙る陸軍志願兵の採用に際しては、その都度、島民の熱烈なる志願ぶりに、當局者をして嬉しい悲鳴をあげさせたのであるが、今回の第一回入營壯行會こそは、まさに島民の熱烈なる志願ぶりを如實に物語るものであり、また、島民の眞の姿を如實に表現したものであつた。

臺北市受付數　七百五十一名

臺北州　三市八郡の受付數

臺北市　受付數　七百五十一名

臺北州　三市八郡の受付數

臺北州下各郡市に於ける志願者數は、次の如くである。

大部分は團體で纏む

新竹州　郡部だけで七二八名

【新竹發電話】新竹州の志願兵受付は、二日午後五時までで、百八十二名であるが、各郡守の手許取扱分が、なほ相當數出現の見込みであり、引續いて、二日午前八時から、三日午後五時まで受付ける筈である。

學業半ばに志願

新竹市　受付第一日の感激譜

【新竹發電話】新竹市の志願兵受付は、二日午前零時、市役所前に、志願者の列が出來、午前八時には、その數、百數十名に達し、午後一時までに、百八十二名の志願者が、市役所に殺到した。その中には、學業半ばに、志願した者が、實に、二十七名の多數に上つてゐる。

小柳宜蘭郡守率先志願

【宜蘭發電話】宜蘭郡守小柳勝一氏は、二日午前八時、郡役所に於て、郡内の志願者を集めて、訓示を與へ、次いで、志願書を受付けたが、その中に、郡守自身の志願書があつたので、一同を驚かせた。

有能な志願者の輩出を希望する

談長市村藤

【新竹發電話】待望の志願兵願書受付の一日前の竹市では、午前零時から、市役所前に、志願者の列が出來、午前八時には、その數、百數十名に達し、午後一時までに、百八十二名の志願者が、市役所に殺到した。その中には、學業半ばに、志願した者が、實に、二十七名の多數に上つてゐる。

熱意に感激

故老が孫達に

【新竹發電話】待望の志願兵願書受付の一日前の竹市では、午前零時から、市役所前に、志願者の列が出來、午前八時には、その數、百數十名に達し、午後一時までに、百八十二名の志願者が、市役所に殺到した。その中には、學業半ばに、志願した者が、實に、二十七名の多數に上つてゐる。

新港　郡守も志願

【新竹發電話】待望の志願兵願書受付の一日前の竹市では、午前零時から、市役所前に、志願者の列が出來、午前八時には、その數、百數十名に達し、午後一時までに、百八十二名の志願者が、市役所に殺到した。その中には、學業半ばに、志願した者が、實に、二十七名の多數に上つてゐる。

歸宅　したのであつた

【新竹發電話】待望の志願兵願書受付の一日前の竹市では、午前零時から、市役所前に、志願者の列が出來、午前八時には、その數、百數十名に達し、午後一時までに、百八十二名の志願者が、市役所に殺到した。その中には、學業半ばに、志願した者が、實に、二十七名の多數に上つてゐる。

開始　された

【新竹發電話】待望の志願兵願書受付の一日前の竹市では、午前零時から、市役所前に、志願者の列が出來、午前八時には、その數、百數十名に達し、午後一時までに、百八十二名の志願者が、市役所に殺到した。その中には、學業半ばに、志願した者が、實に、二十七名の多數に上つてゐる。

不完全な願書で
無駄をせぬ樣に

臺北市における初日の志願兵志願者受付數は、二日五十一名となつてゐるが、この數字は、志願せんとするものの志願書を、各郡市の受付所に於て、一應受付けたものの數であつて、この中には、書類の不備のため、受付けられなかつたものが、二百數十名もあつたので、實際受付所に、志願書を提出したものは、僅かに、二百五十一名に過ぎなかつた。

志願者　五千六百八十名

臺北州　三市八郡の受付數

臺北州各郡市の志願者數は、次の如くである。

▲臺北市七五一▲基隆市八八▲七星郡一六一▲淡水郡三二二▲文山郡一二九▲海山郡三六八▲宜蘭郡四一八▲羅東郡二五五▲蘇澳郡七▲七堵郡二六七

臺北州各郡市の志願者數は、次の如くである。

▲臺北市七五一▲基隆市八八▲七星郡一六一▲淡水郡三二二▲文山郡一二九▲海山郡三六八▲宜蘭郡四一八▲羅東郡二五五▲蘇澳郡七▲七堵郡二六七

教育界先人の遺德偲び
芝山巖祭執行さる

一月二日、今日は大和國民の記念日に當たるので、臺北市芝山巖祭が、盛大に擧行され、各界名士多數參拜した。

文武　官民は各學校に於ても、それぞれ、記念式を擧行し、先輩の遺德を偲んだ。

教職　にある人の集まりを、芝山巖に於て、擧行するのである、臺北師範學校、臺北第一中學校、臺北第二中學校、臺北第一高等女學校、臺北第二高等女學校、臺北第三高等女學校、臺北工業學校、臺北商業學校、臺北農業學校、臺北高等學校、臺北帝國大學、臺北第一師範學校、臺北第二師範

各地線合成

來たぞ！嬉しい日

押寄せた赤誠の志願者

生憎の雨天に關はらず二萬數千人に上つて居た。内地人の關心の程度を代表して高雄市の關心の程度を物語るものだらう。

高雄【電話發信】嬉しい陸軍特別志願兵制度實施の告示が發表された一日、高雄市役所には六百万餘名の青年が、市内各地の關心を物語るかの如く、朝から續々と詰めかけ、午前八時には既に二千名に達し、午後二時過ぎには二千五百名に上つた。一方郡役所からの申出數は、高雄郡二千名、屏東郡千五百名、東港郡千名、鳳山郡千五百名、岡山郡千名、旗山郡千名、阿緱郡千五百名、恒春郡五百名、合計一萬二千五百名に上つた。

午後二時過ぎには、市役所の廣場は勿論、廊下、階段、各課の室内は勿論、窓外の空地まで、志願者の家族や知人、友人等で埋まり、廣場の一隅には、志願者の爲に、茶菓の接待所が設けられ、市役所の職員は、殆んど全部、この接待に當つた。

午後二時、市役所の玄關に、高雄州知事、高雄市尹、高雄警察署長、高雄市會議長、高雄州會議員、高雄州參事、高雄市助役、高雄市會議員、高雄州屬、高雄市書記等、高雄州下の官公吏が勢揃ひして、志願者の代表者を迎へ、知事、市尹、署長、市會議長、州會議員、州參事、市助役、市會議員、州屬、市書記等の順序で、一人一人、志願者の代表者と握手を交して、その志願を祝福した。

高雄州下の志願者の代表者は、高雄市二百名、鳳山郡二百名、岡山郡二百名、旗山郡二百名、阿緱郡二百名、屏東郡二百名、東港郡二百名、恒春郡百名、合計千八百名であつた。午後三時までに、志願書を手交した者三千餘名に達したが、この日の志願者は、高雄二千二百名、屏東千名、東港郡百名、恒春郡百名、合計三千四百名であつた。

尚、この日、志願書を提出した者は、高雄市二百名、鳳山郡二百名、岡山郡二百名、旗山郡二百名、阿緱郡二百名、屏東郡二百名、東港郡二百名、恒春郡百名、合計千八百名であつた。

高雄州下の志願